

Správa
na zasadnutie Mestského zastupiteľstva vo Filákovke konaného dňa 28. apríla 2016
o majetkovoprávnych záležitostiach
evidovaných na odd. EaMM od posledného zasadnutia MsR

1. Základná umelecká škola, Koháryho nám. 8, Filákov

Vzhľadom k tomu, že došlo k presťahovaniu ZUŠ Filákov z pôvodných priestorov na adrese Koháryho nám. 8 do budovy bývalého daňového úradu na adrese Záhradnícka 2a, je potrebné vykonať majetkovoprávne vysporiadanie nehnuteľného a hnutel'ného majetku nasledovne :

1.1 Zmluva o prevode správy majetku mesta Filákov

Predmetom zmluvy je prevod nehnuteľného majetku mesta – budovy bývalého daňového úradu s garážami a príslušnými pozemkami na adrese Záhradnícka 2a do správy ZUŠ Filákov. Zostatková cena stavieb je 9.174,90 EUR a pozemkov 1.105,10 EUR.

1.2 Zmluva o odňatí majetku mesta

Predmetom zmluvy je odňatie nehnuteľného ako aj hnutel'ného majetku mesta – budovy ZUŠ Filákov na adrese Koháryho nám. 1 s príslušnými pozemkami zo správy ZUŠ Filákov. Zostatková cena stavieb je 93,17 EUR, pozemkov 5.649,60 EUR a hnutel'ného majetku 2.290,14 EUR (viď. prílohu).

1.3 Vyradenie majetku

Inventarizačná komisia pri ZUŠ navrhuje vyradiť z dôvodu sťahovania školy do novej budovy na Záhradníckej ulici, neupotrebitel'ný majetok v celkovej sume 2.918,23 EUR, v tom majetok vedený v OTE 3 ks v cene 172,65 EUR, DKP 8 ks v cene 659,24 EUR a UP 30 ks v cene 2.086,34 EUR. Podrobný zoznam majetku určeného na vyradenie tvorí prílohu tejto správy. Hudobné nástroje s príslušenstvom plánujú zlikvidovať vo vlastnej réžii ZUŠ spôsobom, že sa nástroje rozoberú a kvôli hospodárnosti sa ich súčiastky použijú pre opravy ostatných hudobných nástrojov, ktoré je pre nedostatok financií a kompatibilných súčiastok na trhu problematické opravovať iným spôsobom.

Členovia mestskej rady súhlasia s majetkovoprávnym vysporiadaním nehnuteľného a hnutel'ného majetku ZUŠ Filákov avšak vyradenie hudobných nástrojov doporučujú prehodnotiť

Vyjadrenia komisií :

Komisia výstavby, ÚP a ŽP : komisia berie na vedomie zmluvy bez pripomienok ako aj vyradenie neupotrebitel'ného majetku v rozsahu návrhu ZUŠ Filákov.

Komisia mestského majetku a finančná komisia : doporučuje MsZ obidva návrhy zmlúv schváliť. Do zmluvy zapracovať aj prevod hnutel'ného majetku, ktorý je súčasťou nehnuteľného majetku (tatranský profil, pletivo, oplotenie, brána, žľaby, káble...).

V predložennom návrhu na vyradenie je nesprávny dátum. Je potrebné návrh na vyradenie zostaviť na základe inventúry vykonanej ku dňu 31.12.2015. K elektrickým zariadeniam je potrebné predložiť doklad, že sa nedajú opraviť, treba prehodnotiť návrh aj ohľadne vyradenia hudobných nástrojov. Komisia navrhuje aktualizovať zoznam vecí na vyradenie

Návrh na uznesenie :

*Mestské zastupiteľstvo
s c h v a ľ u j e*

- 1. Zmluvu o prevode správy majetku mesta Filákov medzi prevodcom Mesto Filákov a nadobúdateľom ZUŠ Filákov, predmetom ktorej je prevod nehnuteľného majetku mesta a to stavby súp.č. 1701- budova daňového úradu na parc. CKN č. 2254/2 a garáže súp.č. 1701 na parc. CKN č. 2252/7 a pozemkov parc. CKN č. 2252/3, 2252/4, 2252/5, 2252/7, 2254/2 a 2254/6 do správy ZUŠ Filákov v podiele 1/1.*

2. *Zmluvu o odňatí majetku mesta Fiľakovo zo správy ZUŠ Fiľakovo medzi odovzdávajúcim ZUŠ Fiľakovo a preberajúcim Mesto Fiľakovo, predmetom ktorej je odnímanie nehnuteľného majetku v správe ZUŠ Fiľakovo a to stavby súp.č. 625 na parc. CKN č. 23, stavby súp.č. 623 na parc. CKN č. 26 a pozemkov parc. CKN č. 23 a 26 v podiele 1/1 do vlastníctva Mesta Fiľakovo a hnutelného majetku v celkovej hodnote 2.290,14 EUR.*
3. *Vyradenie neupotrebiteľného majetku ZUŠ Fiľakovo v celkovej sume 2.918,23 EUR, v tom majetok vedený v OTE 3 ks v cene 172,65 EUR, DKP 8 ks v cene 659,24 EUR a UP 30 ks v cene 2.086,34 EUR.*

2. Ing. Erdős Vince a manž. Marta, Družstevná 942/31, Fiľakovo

Menovaní žiadajú o zrušenie predkupného práva k domovej nehnuteľnosti, ktorú kúpili od mesta ešte v roku 2004. Od tej doby nepretržite užívajú predmet kúpy výlučne na bytové účely a naďalej ho chcú využiť na tento účel.

Členovia mestskej rady súhlasia so zrušením predkupného práva.

Vyjadrenia komisí :

Komisia mestského majetku a finančná komisia : navrhuje schváliť zrušenie predkupného práva.

Komisia výstavby, ÚP a ŽP : jednohlasne odporúča zrušiť predkupné právo v prospech mesta.

Komisia podnikateľskej, regionálnej politiky a cestovného ruchu berie na vedomie uvedenú záležitosť.

Návrh na uznesenie :

Mestské zastupiteľstvo

s c h v a ľ u j e

zrušenie predkupného práva Mesta Fiľakovo, IČO 316075, č. V 1840/04 z 9.9.2004 na parc.č. 764/1, 765 a stavbu s.č.942 na parc.č. 765 vyznačeného na LV č. 4130 k.ú. Fiľakovo.

Vo Fiľakove, dňa 21.04.2016

Ing. Zoltán Varga
vedúci odd. EaMM

Zmluva

o prevode správy majetku mesta Fiľakovo

uzavretá podľa § 6 ods. 1 a § 6a zákona SNR č. 138/1991 Zb. o majetku obcí v znení neskorších predpisov, v súlade s článkom III Zásad hospodárenia s majetkom mesta Fiľakovo medzi nasledujúcimi zmluvnými stranami:

Článok I.

Zmluvné strany

Prevodca: **Mesto Fiľakovo**
 Sídlo: Radničná 25, 986 01 Fiľakovo
 Štatutárny orgán: Mgr. Attila Agócs, PhD. - primátor mesta Fiľakovo
 IČO: 00316075
 DIČ: 2021115052
 IČ DPH: neplatca DPH
 Bankové spojenie: OTP Banka Slovensko a.s., pobočka Fiľakovo
 Číslo účtu (IBAN): SK95 5200 0000 0000 0817 4961 (ďalej len „prevodca“)

Nadobúdateľ: **Základná umelecká škola Fiľakovo**
 Sídlo: Koháryho námestie č.8, 986 01 Fiľakovo (v čase uzatvorenia zmluvy)
 Sídlo: Záhradnícka 2a, 986 01 Fiľakovo (po vydaní rozhodnutia MŠ SR o zmene v sieti škôl a školských zariadení)
 Štatutárny orgán: PhDr. Zoran Ardamica, PhD. – riaditeľ školy
 IČO: 37833651
 DIČ: 2021671487
 IČ DPH: neplatca DPH
 Bankové spojenie: VÚB, a.s.
 Číslo účtu (IBAN): SK68 0200 0000 0016 4037 4259 (ďalej len „nadobúdateľ“)

Článok II.

Predmet zmluvy a predmet prevodu správy

1. Predmetom zmluvy je prevod majetku mesta zverením do správy na nadobúdateľa podľa zákona č. 138/1991 Z.z. o majetku obce v znení neskorších predpisov.
2. Predmetom prevodu správy majetku prevodcu je nehnuteľný majetok vedený na LV č. 2272 k.ú. Fiľakovo v podiele 1/1 v nasledovnom rozsahu :

STAVBY :

Budova daňového úradu súp.č. 1701 na parc. CKN č. 2254/2 a

Garáže súp.č. 1701 na parc. CKN č. 2252/7

| | | |
|-------------------|----------------------|---------------------|
| obstarávacia cena | oprávky k 30.04.2016 | zostatková cena |
| 10.244,90 EUR | 1.070,00 EUR | 9.174,90 EUR |

POZEMKY registra. „C“ KN v celkovej hodnote k 30.04.2016 **1.105,10 EUR**
 v tom :

| | |
|---|-------------------|
| parc. CKN č. 2252/3 zast. plochy a nádvorí o výmere 2549 m ² v hodnote ... | 762,15 EUR |
| parc. CKN č. 2252/4 zast. plochy a nádvorí o výmere 269 m ² v hodnote ... | 80,43 EUR |
| parc. CKN č. 2252/5 zast. plochy a nádvorí o výmere 131 m ² v hodnote ... | 39,17 EUR |
| parc. CKN č. 2252/7 zast. plochy a nádvorí o výmere 99 m ² v hodnote | 29,60 EUR |
| parc. CKN č. 2254/2 zast. plochy a nádvorí o výmere 547 m ² v hodnote | 163,55 EUR |
| parc. CKN č. 2254/6 zast. plochy a nádvorí o výmere 101 m ² v hodnote ... | 30,20 EUR |

3. Celková účtovná hodnota odovzdaného nehnuteľného majetku mesta je : 10.280,00 EUR, slovom desaťtisícdvostoosemdesiat eur.
4. Predmet prevodu správy uvedený v bode 2 tohto článku bol schválený uznesením Mestského zastupiteľstva vo Filákovke č...../2016, dňa 28.04.2016.
5. Prevod správy majetku podľa tejto zmluvy sa uskutočňuje bezodplatne s tým, že účastníci tejto zmluvy zhodne vyhlasujú, že nemajú voči sebe navzájom žiadne nároky vyplývajúce z prevodu správy majetku mesta uskutočneného na základe tejto zmluvy.

Článok III.

Deň prevodu správy a jeho účel

1. Prevod správy majetku mesta sa uskutočňuje ku dňu 30.04.2016.
2. Majetok mesta uvedený v č. II. bod 2 tejto zmluvy, bude slúžiť nadobúdateľovi na plnenie úloh v rámci predmetu jeho činnosti alebo v súvislosti s ním.

Článok IV.

Povinnosti zmluvných strán

1. Nadobúdateľ sa zaväzuje predmetný majetok mesta udržiavať v riadnom stave, využívať všetky právne prostriedky na jeho ochranu a dbať, aby nedošlo k jeho poškodeniu, strate, zničeniu alebo zneužitiu, nie je oprávnený prenechať užívanie predmetu správy inej osobe.
2. Prevodca oboznamuje nadobúdateľa, že s odovzdaním majetku nesúvisia žiadne neuhradené pohľadávky, záväzky, súdne spory, vecné bremená ani povinnosti vyplývajúce zo zmlúv.
3. Prevodca zabezpečí, aby prevod správy nehnuteľného majetku mesta podľa tejto zmluvy bol registrovaný na Okresnom úrade v Lučenci, katastrálny odbor. Prevádzaný majetok bude viesť nadobúdateľ vo svojom účtovníctve odo dňa prevodu správy majetku.

Článok V.

Záverečné ustanovenia

1. Zmluvné strany tejto zmluvy vyhlasujú, že si túto zmluvu pred jej podpísaním prečítali, jej obsahu porozumeli, že bola uzavretá na základe ich právnej a slobodnej vôle, určite, vážne, zrozumiteľne, bez omylu v osobe alebo predmete úkonu, nebola uzavretá v tiesni a za nápadne nevýhodných podmienok, čo potvrdzujú podpisom tejto zmluvy.
2. Túto zmluvu a je prílohy možno meniť alebo dopĺňať len na základe dodatkov, ktoré musia mať písomnú formu a musia byť podpísané oboma zmluvnými stranami.
3. Právne vzťahy touto zmluvou osobitne neupravené sa riadia príslušnými ustanoveniami zákona č. 138/1991 Zb. o majetku obcí a zákona č. 369/1990 Zb. o obecnom zriadení v znení neskorších predpisov, Občianskeho zákonníka a súvisiacimi všeobecne záväznými právnymi predpismi mesta Filákovko.

4. Zmluva sa vyhotovuje v piatich rovnopisoch rovnakého znenia a platnosti. Účastníci zmluvy sú držiteľmi po dvoch rovnopisov a jeden rovnopis použijú účastníci zmluvy pre správne konanie na Okresnom úrade v Lučenci, katastrálny odbor.

5. Neoddeliteľnou súčasťou tejto zmluvy sú prílohy:

- Príloha č. 1 – Výpis z LV č. 2272 k.ú. Fiľakovo
- Príloha č. 2 – Kópia z katastrálnej mapy

Vo Fiľakove, dňa

.....
Mgr. Attila Agócs, PhD.
primátor mesta

.....
PhDr. Zoran Ardamica, PhD.
riaditeľ školy

VÝPIS Z KATASTRA NEHNUTEĽNOSTÍ

Okres : 606 Lučenec
 Obec : 511 391 FILAKOVO
 Katastrálne územie: 814 296 Filakovo

Údaje aktuálne k : 07.01.2016
 Dátum vyhotovenia: 07.04.2016
 Čas vyhotovenia : 08:53:28

VÝPIS Z LISTU VLASTNÍCTVA č. 2272 - čiastočný

ČASŤ A: MAJETKOVÁ PODSTATA

PARCELY registra "C" evidované na katastrálnej mape

| Parcelné číslo | Výmera v m ² | Druh pozemku | Spôsob využ.p. | Druh chr.n | Umiest. pozemku | Právny vzťah |
|----------------|-------------------------|-----------------------------|----------------|------------|-----------------|--------------|
| 2252/3 | 2549 | Zastavané plochy a nádvoria | 18 | | 1 | |
| 2252/4 | 269 | Zastavané plochy a nádvoria | 18 | | 1 | |
| 2252/5 | 131 | Zastavané plochy a nádvoria | 18 | | 1 | |
| 2252/7 | 99 | Zastavané plochy a nádvoria | 16 | | 1 | |
| 2254/2 | 547 | Zastavané plochy a nádvoria | 16 | | 1 | |
| 2254/6 | 101 | Zastavané plochy a nádvoria | 18 | | 1 | |

*** Ostatné PARCELY registra "C" nevyžiadané ***

Legenda:

Kód spôsobu využívania pozemku

16 -
 18 -

Kód umiestnenia pozemku

1 - Pozemok je umiestnený v zastavanom území obce

PARCELY registra "E" evidované na mape určeného operátu nevyžiadané

Stavby

| Súpisné číslo | Na parcele číslo | Druh stavby | Popis stavby | Druh chr.n. | Umiest. stavby |
|---------------|------------------|-------------|------------------|-------------|----------------|
| 1701 | 2254/2 | 15 | BUDOVA DAŇ.ÚRADU | | |
| 1701 | 2252/7 | 7 | GARÁŽE | | |

*** Ostatné STAVBY nevyžiadané ***

Legenda:

Kód druhu stavby

7 -
 15 -

ČASŤ B: VLASTNÍCI A INÉ OPRÁVNENÉ OSOBY

Por. číslo Priezvisko, meno (názov), rodné priezvisko, dátum narodenia, rodné číslo (IČO) a miesto trvalého pobytu (sídlo) vlastníka, spoluvlastnícky podiel

1 MESTO FILAKOVO, Radničná 25, Filakovo, PSČ 986 01, SR
 IČO: 00316075
 Spoluvlastnícky podiel : 1/1

Tituly nadobudnutia nevyžiadané

ČASŤ C: ŤARCHY

Ťarchy nevyžiadané

Q
2483/11

d
2252/3

2254/2

2507

Záhradnícka 3876

2449

2451



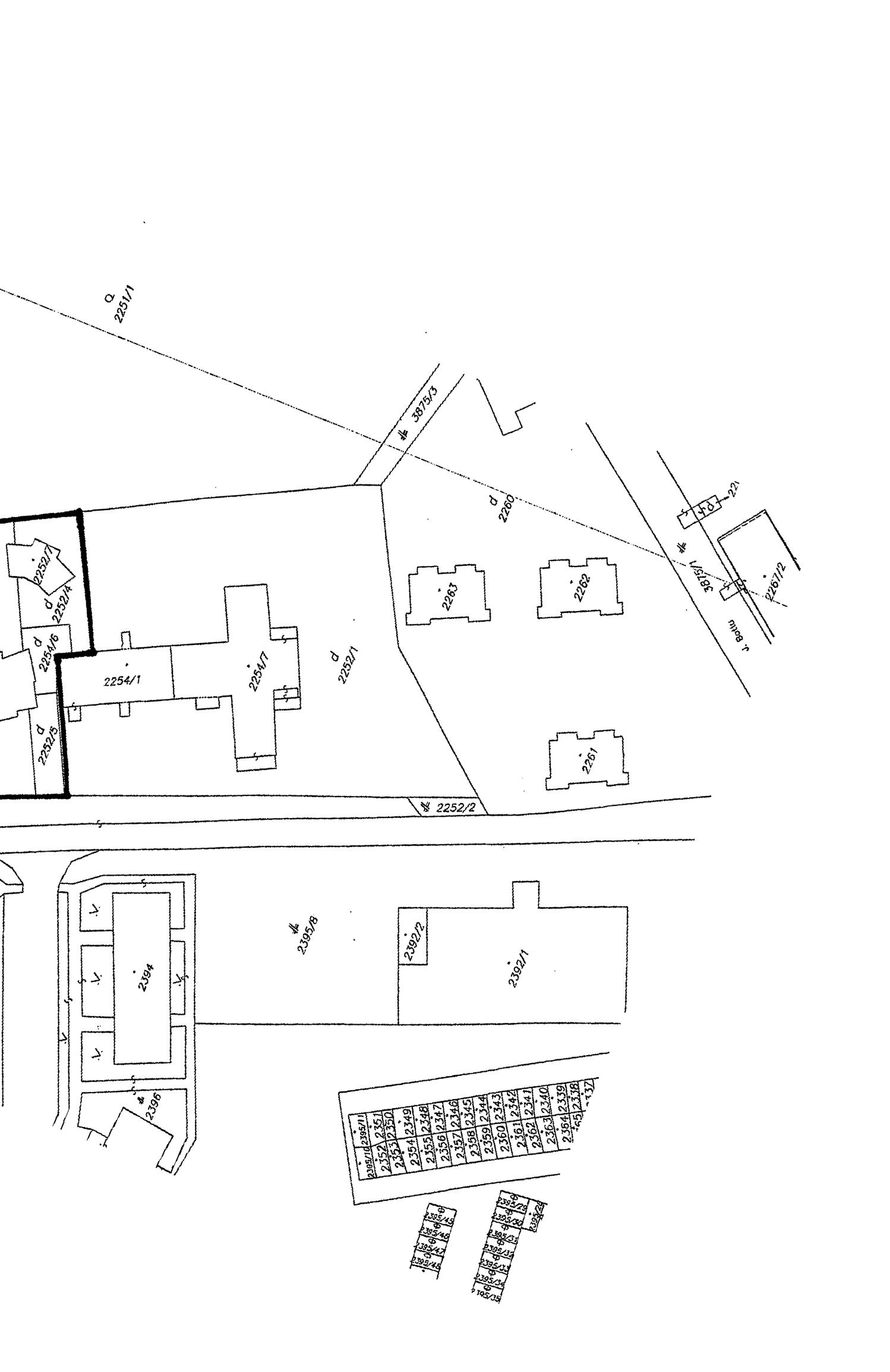

2251/1

3875/3

d 2260

3875/1

2267/2

Barricade

2252/7

d 2252/4

d 2252/6

d 2252/5

2254/1

2254/7

d 2252/1

2263

2262

2261

2252/2

2395/8

2392/2

2392/1

2394

2396

| | | | | | | | | | | | | | | | | | | | | | | | | | | | | | | | | | | | | | | | | | | | | | | | | | | | | | | | | | | | | | | | | | | | | | | | | | | | | | | | | | | | | | | | | | |
|---------|---------|---------|---------|---------|---------|---------|---------|---------|---------|---------|---------|---------|---------|---------|---------|---------|---------|---------|---------|---------|---------|---------|---------|---------|---------|---------|---------|---------|---------|---------|---------|---------|---------|---------|---------|---------|---------|---------|---------|---------|---------|---------|---------|---------|---------|---------|---------|---------|---------|---------|---------|---------|---------|---------|---------|---------|---------|---------|---------|---------|---------|---------|---------|---------|---------|---------|---------|---------|---------|---------|---------|---------|---------|---------|---------|---------|---------|---------|---------|---------|---------|---------|---------|---------|---------|---------|---------|---------|----------|
| 2395/11 | 2395/12 | 2395/13 | 2395/14 | 2395/15 | 2395/16 | 2395/17 | 2395/18 | 2395/19 | 2395/20 | 2395/21 | 2395/22 | 2395/23 | 2395/24 | 2395/25 | 2395/26 | 2395/27 | 2395/28 | 2395/29 | 2395/30 | 2395/31 | 2395/32 | 2395/33 | 2395/34 | 2395/35 | 2395/36 | 2395/37 | 2395/38 | 2395/39 | 2395/40 | 2395/41 | 2395/42 | 2395/43 | 2395/44 | 2395/45 | 2395/46 | 2395/47 | 2395/48 | 2395/49 | 2395/50 | 2395/51 | 2395/52 | 2395/53 | 2395/54 | 2395/55 | 2395/56 | 2395/57 | 2395/58 | 2395/59 | 2395/60 | 2395/61 | 2395/62 | 2395/63 | 2395/64 | 2395/65 | 2395/66 | 2395/67 | 2395/68 | 2395/69 | 2395/70 | 2395/71 | 2395/72 | 2395/73 | 2395/74 | 2395/75 | 2395/76 | 2395/77 | 2395/78 | 2395/79 | 2395/80 | 2395/81 | 2395/82 | 2395/83 | 2395/84 | 2395/85 | 2395/86 | 2395/87 | 2395/88 | 2395/89 | 2395/90 | 2395/91 | 2395/92 | 2395/93 | 2395/94 | 2395/95 | 2395/96 | 2395/97 | 2395/98 | 2395/99 | 2395/100 |
|---------|---------|---------|---------|---------|---------|---------|---------|---------|---------|---------|---------|---------|---------|---------|---------|---------|---------|---------|---------|---------|---------|---------|---------|---------|---------|---------|---------|---------|---------|---------|---------|---------|---------|---------|---------|---------|---------|---------|---------|---------|---------|---------|---------|---------|---------|---------|---------|---------|---------|---------|---------|---------|---------|---------|---------|---------|---------|---------|---------|---------|---------|---------|---------|---------|---------|---------|---------|---------|---------|---------|---------|---------|---------|---------|---------|---------|---------|---------|---------|---------|---------|---------|---------|---------|---------|---------|---------|---------|----------|

2395/45

2395/28

Zmluva

o odňatí majetku mesta Fiľakovo zo správy ZUŠ Fiľakovo
uzavretá podľa § 6 ods. 1 a § 6a zákona SNR č. 138/1991 Zb. o majetku obcí v znení neskorších predpisov, v súlade s článkom III Zásad hospodárenia s majetkom mesta Fiľakovo medzi nasledujúcimi zmluvnými stranami:

Článok I. Zmluvné strany

| | | |
|---------------------------------|--|------------------------|
| Správca a odovzdávajúci: | Základná umelecká škola Fiľakovo | |
| Sídlo : | Koháryho námestie č.8, 986 01 Fiľakovo (v čase uzatvorenia zmluvy) | |
| Sídlo : | Záhradnícka 2a, 986 01 Fiľakovo (po vydaní rozhodnutia MŠ SR o zmene v sieti škôl a školských zariadení) | |
| Štatutárny orgán : | PhDr. Zoran Ardamica, PhD. – riaditeľ školy | |
| IČO: | 37833651 | |
| DIČ: | 2021671487 | |
| IČ DPH: | neplátca DPH | |
| Bankové spojenie: | VÚB, a.s. | |
| Číslo účtu (IBAN): | SK68 0200 0000 0016 4037 4259 | (ďalej len „správca“) |
| Vlastník a preberajúci: | Mesto Fiľakovo | |
| Sídlo: | Radničná 25, 986 01 Fiľakovo | |
| Štatutárny orgán: | Mgr. Attila Agócs, PhD. - primátor mesta Fiľakovo | |
| IČO: | 00316075 | |
| DIČ: | 2021115052 | |
| IČ DPH: | neplátca DPH | |
| Bankové spojenie: | OTP Banka Slovensko a.s., pobočka Fiľakovo | |
| Číslo účtu (IBAN): | SK95 5200 0000 0000 0817 4961 | (ďalej len „vlastník“) |

Článok II.

Predmet zmluvy a predmet odňatia správy

- Vlastník na základe zmluvy o zverení majetku do správy zveril do správy správcovi nehnuteľnosti, ktoré sú vedené na LV č. **3867 k.ú. Fiľakovo** v podiele 1/1 v nasledovnom rozsahu :

STAVBY :

Stavba súp.č. 625 – Budova A s kotoľňou (+ mreže a regul. skrinka) na parc. CKN č. 23

| obstarávacia cena | oprávky k 30.04.2016 | zostatková cena |
|-------------------|----------------------|------------------|
| 50.859,48 EUR | 50.766,31 EUR | 93,17 EUR |

Stavba súp.č. 623 – Budova B na parc. CKN č. 26

| obstarávacia cena | oprávky k 30.04.2016 | zostatková cena |
|-------------------|----------------------|-----------------|
| 5.524,90 EUR | 5.524,90 eur | 0,00 EUR |

POZEMKY registra „C“ KN v celkovej hodnote k 30.04.2016 **5.649,60 EUR**
v tom :

parc. CKN č. 23 zast. plochy a nádvoria o výmere 786 m² v hodnote 2.609,04 EUR
parc. CKN č. 26 zast. plochy a nádvoria o výmere 916 m² v hodnote 3.040,56 EUR

- Vlastník odníma správcovi nehnuteľný majetok uvedený v bode 1. tohto článku ako aj hnutel'ny majetok, ktorý je súčasťou stavieb podľa Prílohy č.1 k tejto zmluve z dôvodu sťahovania správcu do novej budovy na Záhradníckej ulici vo Fiľakove.
- Celková účtovná hodnota odňatého nehnuteľného majetku je : 5.742,77 EUR, slovom päťtisíc sedemstoštyridsať dva eur a 77/100 centov a hnutel'ného majetku 2.290,14 EUR, slovom dvetisíc dvesto deväťdesiat eur a 14/100 centov.

4. Predmet odňatia správy uvedený v bode 2 tohto článku bol schválený uznesením Mestského zastupiteľstva vo Fiľakove č...../2016, dňa 28.04.2016.

**Článok III.
Deň prevodu správy a jeho účel**

1. Odňatie správy majetku mesta sa uskutočňuje ku dňu 30.04.2016.
2. Majetok uvedený v č. II. bod 2 tejto zmluvy, bude slúžiť vlastníkovi na plnenie úloh v rámci predmetu jeho činnosti alebo v súvislosti s ním.

**Článok IV.
Povinnosti zmluvných strán**

1. Správca oboznamuje vlastníka, že s odovzdaním majetku nesúvisia žiadne neuhradené pohľadávky, záväzky, súdne spory, vecné bremená ani povinnosti vyplývajúce zo zmlúv.
2. Vlastník zabezpečí, aby odňatie správy nehnuteľného majetku mesta podľa tejto zmluvy bolo registrované na Okresnom úrade v Lučenci, katastrálny odbor. Odňatý majetok bude viesť vlastník vo svojom účtovníctve odo dňa odňatia správy majetku.

**Článok V.
Záverečné ustanovenia**

1. Zmluvné strany tejto zmluvy vyhlasujú, že si túto zmluvu pred jej podpísaním prečítali, jej obsahu porozumeli, že bola uzavretá na základe ich právnej a slobodnej vôle, určite, vážne, zrozumiteľne, bez omylu v osobe alebo predmete úkonu, nebola uzavretá v tiesni a za nápadne nevýhodných podmienok, čo potvrdzujú podpisom tejto zmluvy.
2. Túto zmluvu a je prílohy možno meniť alebo dopĺňať len na základe dodatkov, ktoré musia mať písomnú formu a musia byť podpísané oboma zmluvnými stranami.
3. Právne vzťahy touto zmluvou osobitne neupravené sa riadia príslušnými ustanoveniami zákona č. 138/1991 Zb. o majetku obcí a zákona č. 369/1990 Zb. o obecnom zriadení v znení neskorších predpisov, Občianskeho zákonníka a súvisiacimi všeobecne záväznými právnymi predpismi mesta Fiľakovo.
4. Zmluva sa vyhotovuje v piatich rovnopisoch rovnakého znenia a platnosti. Účastníci zmluvy sú držiteľmi po dvoch rovnopisov a jeden rovnopis použijú účastníci zmluvy pre správne konanie na Okresnom úrade v Lučenci, katastrálny odbor.
5. Neoddeliteľnou súčasťou tejto zmluvy sú prílohy:
 - Príloha č. 1 – Inventúrny súpis hnutel'ného majetku
 - Príloha č. 2 – Výpis z LV č. 3867 k.ú. Fiľakovo
 - Príloha č. 3 – Kópia z katastrálnej mapy

Vo Fiľakove, dňa

.....
PhDr. Zoran Ardamica, PhD.
riaditeľ školy

.....
Mgr. Attila Agócs, PhD.
primátor mesta

| | A | B | C | D | E | F | G | H | I | J | K | L | M | N | O | P | Q | R | S | T | U | V | W | X | Y | Z | AAA | AC | AA | AF | AAA | AJ | AAAA | AA | AP | AQ | | |
|----|--|---|---|---|---|---|---|---|---|---|---|---|---|---|---|--|---|---|---|---|---|---|---|---|---|---|-----|----|----|----|-----|----|------|----|----|----|--|--|
| 56 | Počet: 25 ks | | | | | | | | | | | | | | | | | | 28 - 10 DKP od 500 do 30 000 celkom: 1615,40 EUR | | | | | | | | | | | | | | | | | | | |
| 57 | | | | | | | | | | | | | | | | | | | | | | | | | | | | | | | | | | | | | | |
| 58 | | | | | | | | | | | | | | | | | | | | | | | | | | | | | | | | | | | | | | |
| 60 | 29 - 19 UP od 500 do 30000 | | | | | | | | | | | | | | | | | | | | | | | | | | | | | | | | | | | | | |
| 61 | | | | | | | | | | | | | | | | | | | | | | | | | | | | | | | | | | | | | | |
| 62 | | | | | | | | | | | | | | | | | | | | | | | | | | | | | | | | | | | | | | |
| 63 | Počet: 0 ks | | | | | | | | | | | | | | | | | | 29 - 19 UP od 500 do 30000 celkom: 0 EUR | | | | | | | | | | | | | | | | | | | |
| 64 | | | | | | | | | | | | | | | | | | | | | | | | | | | | | | | | | | | | | | |
| 65 | | | | | | | | | | | | | | | | | | | | | | | | | | | | | | | | | | | | | | |
| 66 | | | | | | | | | | | | | | | | | | | | | | | | | | | | | | | | | | | | | | |
| 67 | POČET CELKOM: | | | | | | | | | | | | | | | | | | 37 ks | | | | | | | | | | | | | | | | | | | |
| 68 | SUMA CELKOM: | | | | | | | | | | | | | | | | | | 2290,14 EUR | | | | | | | | | | | | | | | | | | | |
| 69 | | | | | | | | | | | | | | | | | | | | | | | | | | | | | | | | | | | | | | |
| 70 | | | | | | | | | | | | | | | | | | | | | | | | | | | | | | | | | | | | | | |
| 71 | Dátum a čas vykonania inventúry: 12. ch. 2016 | | | | | | | | | | | | | | | Vedúci inv. komisie: Zuzana Kenyerešová | | | | | | | | | | | | | | | | | | | | | | |
| 72 | Začaté dňa: | | | | | | | | | | | | | | | Členovia inv. komisie: Mgr. Edita Balázsová, Mgr. art. Patrik Kobela | | | | | | | | | | | | | | | | | | | | | | |
| 73 | Skončené dňa: | | | | | | | | | | | | | | | | | | | | | | | | | | | | | | | | | | | | | |
| 74 | | | | | | | | | | | | | | | | | | | | | | | | | | | | | | | | | | | | | | |
| 75 | | | | | | | | | | | | | | | | | | | | | | | | | | | | | | | | | | | | | | |
| 76 | | | | | | | | | | | | | | | | | | | | | | | | | | | | | | | | | | | | | | |
| 77 | | | | | | | | | | | | | | | | | | | | | | | | | | | | | | | | | | | | | | |
| 78 | | | | | | | | | | | | | | | | | | | | | | | | | | | | | | | | | | | | | | |
| 79 | | | | | | | | | | | | | | | | | | | | | | | | | | | | | | | | | | | | | | |
| 80 | Fifakovo | | | | | | | | | | | | | | | PhDr. Zoran Ardamica, PhD. | | | | | | | | | | | | | | | | | | | | | | |
| 81 | Miesto zhotovenia: | | | | | | | | | | | | | | | Hmotne zodpovedný pracovník: | | | | | | | | | | | | | | | | | | | | | | |
| 82 | | | | | | | | | | | | | | | | | | | | | | | | | | | | | | | | | | | | | | |
| 83 | | | | | | | | | | | | | | | | | | | | | | | | | | | | | | | | | | | | | | |
| 84 | | | | | | | | | | | | | | | | | | | | | | | | | | | | | | | | | | | | | | |
| 85 | Vedúci inv. komisie: | | | | | | | | | | | | | | | Členovia inv. komisie: | | | | | | | | | | | | | | | | | | | | | | |
| 86 | Spracované systémom pre evidenciu drobného hm. majetku WinDHM, ka.soft sk, s.r.o. (C) 2016 | | | | | | | | | | | | | | | | | | | | | | | | | | | | | | | | | | | | | |
| 87 | | | | | | | | | | | | | | | | | | | | | | | | | | | | | | | | | | | | | | |
| 88 | | | | | | | | | | | | | | | | | | | | | | | | | | | | | | | | | | | | | | |

VÝPIS Z KATASTRA NEHNUTEENOSTÍ

Okres : 606 Lučenec
 Obec : 511 391 FILAKOVO
 Katastrálne územie: 814 296 Filakovo

Údaje aktuálne k : 07.01.2016
 Dátum vyhotovenia: 07.04.2016
 Čas vyhotovenia : 10:02:23

VÝPIS Z LISTU VLASTNÍCTVA č. 3867

ČASŤ A: MAJETKOVÁ PODSTATA

PARCELY registra "C" evidované na katastrálnej mape

| Parcelné číslo | Výmera v m ² | Druh pozemku | Spôsob využ.p. | Druh chr.n | Umiest. pozemku | Právny vzťah |
|----------------|-------------------------|-----------------------------|----------------|------------|-----------------|--------------|
| 23 | 786 | Zastavané plochy a nádvoria | 16 | | 1 | |
| 26 | 916 | Zastavané plochy a nádvoria | 16 | | 1 | |

Legenda:

Kód spôsobu využívania pozemku
 16 -

Kód umiestnenia pozemku
 1 - Pozemok je umiestnený v zastavanom území obce

Stavby

| Súpisné číslo | Na parcele číslo | Druh stavby | Popis stavby | Druh chr.n. | Umiest. stavby |
|---------------|------------------|-------------|--------------|-------------|----------------|
| 623 | 26 | 11 | STAVBA - B | | |
| 625 | 23 | 11 | STAVBA - A | | |

Legenda:

Kód druhu stavby
 11 -

ČASŤ B: VLASTNÍCI A INÉ OPRÁVNENÉ OSOBY

Por. číslo, Priezvisko, meno (názov), rodné priezvisko, dátum narodenia, rodné číslo (IČO) a miesto trvalého pobytu (sídlo) vlastníka, spoluvlastnícky podiel

1 MESTO FILAKOVO - V SPRÁVE ZÁKLADNEJ UMELECKEJ ŠKOLY FILAKOVO, Koháryho námestie 8, Filakovo, SR
 IČO: 37833651
 Spoluvlastnícky podiel : 1/1

Titul nadobudnutia
 ŽIADOSŤ O ZÁPIS Z 20.1.2003-112/03

ČASŤ C: ŤARCHY

Bez zápisu.

Iné údaje

Bez zápisu.

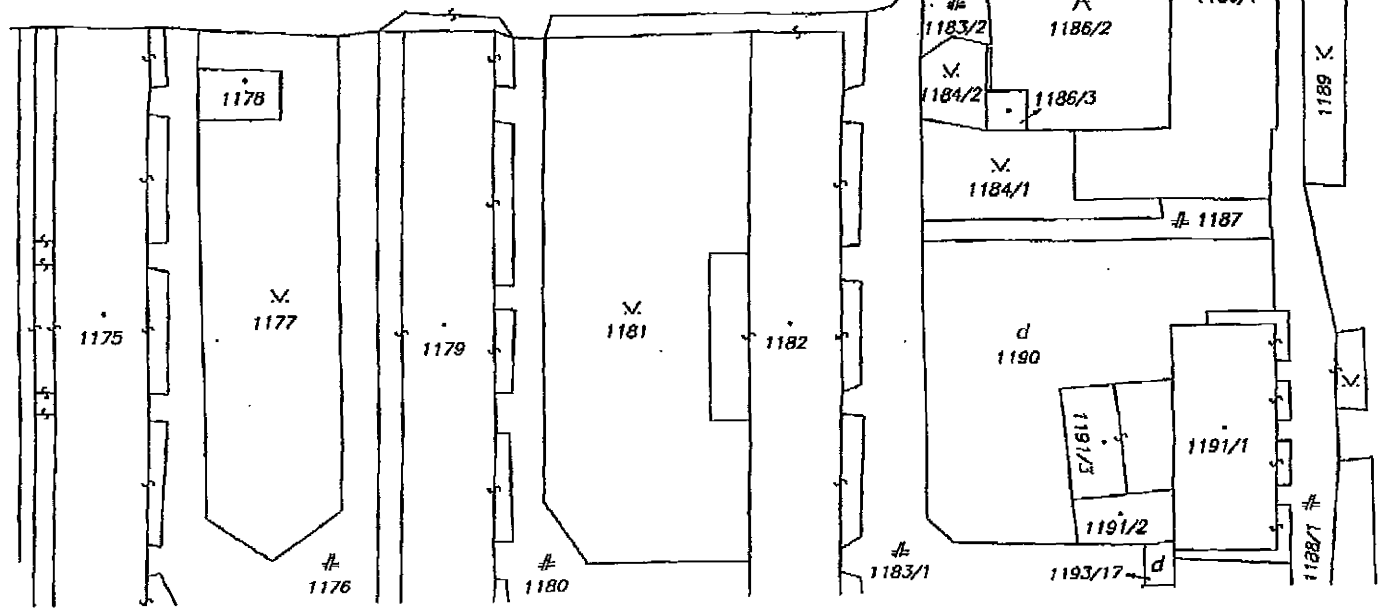
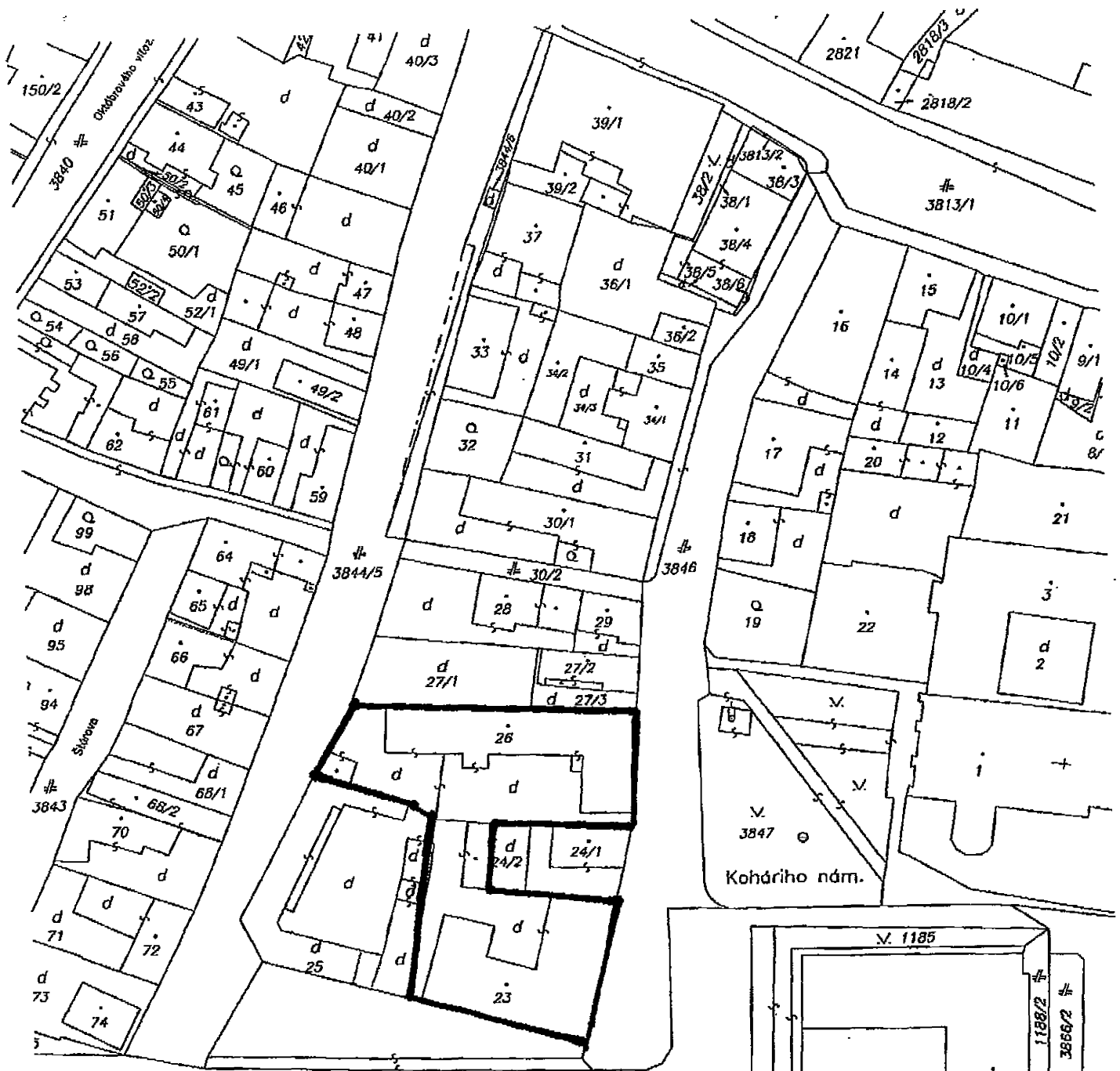

ZUS - VYRADENIE MAJETKU

| | A | B | C | D | E | F | G | H | I | J | K | L | M | N | O | P | Q | R | S | T | U | V | W | X | Y | Z | AA | AB | AC | AD | AE | AF | AG | AH | AI | AJ | AK | AL | AM | AN | AO | AP | AQ |
|----|--|----------------|----------------------------------|---|---|---|---|---|---|---|---|---|---|---|---|------|------|---------|--------|------|------|------|-------|----------|---|---|----|---------|----|----|--|----|----|----|----|----|----|----|----|----|----|----|----|
| 1 | | | | | | | | | | | | | | | | | | | | | | | | | | | | | | | | | | | | | | | | | | | |
| 2 | Inventúrny súpis majetku | | | | | | | | | | | | | | | | | | | | | | | | | | | | | | | | | | | | | | | | | | |
| 3 | | | | | | | | | | | | | | | | | | | | | | | | | | | | | | | | | | | | | | | | | | | |
| 4 | 22-750 ZUS Fňakovo | | | | | | | | | | | | | | | | | | | | | | | | | | | Strana: | | | | | | | | | | | | | | | |
| 6 | | | | | | | | | | | | | | | | | | | | | | | | | | | | Dátum: | | | 23.3.2016 | | | | | | | | | | | | |
| 7 | Inv.č. | Názov predmetu | | | | | | | | | | | | | | Poč. | €/ks | €/celk. | Umiest | Zod | Druh | Účet | Rok | Poznámka | | | | | | | | | | | | | | | | | | | |
| 9 | 20 - 20 Operatívno-technická evidencia | | | | | | | | | | | | | | | | | | | | | | | | | | | | | | | | | | | | | | | | | | |
| 10 | | | | | | | | | | | | | | | | | | | | | | | | | | | | | | | | | | | | | | | | | | | |
| 11 | | 1385 | DVD prenosný prehrávač | | | | | | | | | | | | | | 1 | 82,65 | 82,65 | 10 | X | | 20-20 | 2006 | návrh na vyradenie | | | | | | | | | | | | | | | | | | |
| 12 | | 1566 | hasiaci prístroj práškový | | | | | | | | | | | | | | 1 | 30,00 | 30,00 | 20/B | X | | 20-20 | 2009 | návrh na vyradenie | | | | | | | | | | | | | | | | | | |
| 13 | | 1568 | hasiaci prístroj snehový | | | | | | | | | | | | | | 1 | 60,00 | 60,00 | 20/B | 015 | | 20-20 | 2009 | návrh na vyradenie | | | | | | | | | | | | | | | | | | |
| 14 | | | | | | | | | | | | | | | | | | | | | | | | | | | | | | | | | | | | | | | | | | | |
| 15 | Počet: 3 ks | | | | | | | | | | | | | | | | | | | | | | | | | | | | | | 20 - 20 Operatívno- technická evidencia celkom: 172.65 EUR | | | | | | | | | | | | |
| 16 | | | | | | | | | | | | | | | | | | | | | | | | | | | | | | | | | | | | | | | | | | | |
| 17 | | | | | | | | | | | | | | | | | | | | | | | | | | | | | | | | | | | | | | | | | | | |
| 19 | 28 - 10 DKP od 500 do 90 000 | | | | | | | | | | | | | | | | | | | | | | | | | | | | | | | | | | | | | | | | | | |
| 20 | | | | | | | | | | | | | | | | | | | | | | | | | | | | | | | | | | | | | | | | | | | |
| 21 | | 1128 | OSUSOVAC RUK | | | | | | | | | | | | | | 1 | 27,22 | 27,22 | 20 | X | 1 | 28-10 | 1984 | návrh na vyradenie | | | | | | | | | | | | | | | | | | |
| 22 | | 1134 | ROWENTA zelený | | | | | | | | | | | | | | 1 | 39,50 | 39,50 | 20 | 014 | 1 | 28-10 | 1985 | návrh na vyradenie | | | | | | | | | | | | | | | | | | |
| 23 | | 1135 1136 | OPONA NA JAVISKO | | | | | | | | | | | | | | 2 | 21,58 | 43,16 | 20 | X | 1 | 28-10 | 1985 | návrh na vyradenie | | | | | | | | | | | | | | | | | | |
| 24 | | 1264 | VYSAVAC ETA sivý | | | | | | | | | | | | | | 1 | 160,99 | 160,99 | 20 | 014 | 1 | 28-10 | 1996 | návrh na vyradenie | | | | | | | | | | | | | | | | | | |
| 25 | | 1301 | FOTOAPARAT OLYMPUS | | | | | | | | | | | | | | 1 | 111,20 | 111,20 | 10 | 010 | 1 | 28-10 | 2001 | návrh na vyradenie -na kínofilm, morálne zastaralý | | | | | | | | | | | | | | | | | | |
| 26 | | 1323 | HASIACI PRÍSTROJ CO2 | | | | | | | | | | | | | | 1 | 111,53 | 111,53 | 19 | 015 | 1 | 28-10 | 2003 | návrh na vyradenie | | | | | | | | | | | | | | | | | | |
| 27 | | 1334 | DIGITAL.FOTOAPARAT OLYMPUS C-740 | | | | | | | | | | | | | | 1 | 165,64 | 165,64 | 10 | 010 | 1 | 28-10 | 2005 | návrh na vyradenie poškodený | | | | | | | | | | | | | | | | | | |

| | A | B | C | D | E | F | G | H | I | J | K | L | M | N | O | P | Q | R | S | T | U | V | M | X | Y | Z | AA | AE | AC | AA | AF | AAA | AJ | AAAA | AC | AP | AQ |
|----|----------------------------|---|---|---|---|------|-------------------------|---|---|---|---|---|---|---|---|---|---|---|---|---|--------|--------|----|---|-----|---|----|-------|---|--------------------|----|-----|----|------|----|----|----|
| 28 | Počet: 8 ks | | | | | | | | | | | | | | | | | | | | | | | | | | | | 28 - 10 DKP od 500 do 30 000 celkom: 659,24 EUR | | | | | | | | |
| 29 | | | | | | | | | | | | | | | | | | | | | | | | | | | | | | | | | | | | | |
| 30 | | | | | | | | | | | | | | | | | | | | | | | | | | | | | | | | | | | | | |
| 31 | | | | | | | | | | | | | | | | | | | | | | | | | | | | | | | | | | | | | |
| 33 | 29 - 19 UP od 500 do 30000 | | | | | | | | | | | | | | | | | | | | | | | | | | | | | | | | | | | | |
| 34 | | | | | | | | | | | | | | | | | | | | | | | | | | | | | | | | | | | | | |
| 35 | | | | | | 1001 | KLAVIFON SO ZOSILOVACOM | | | | | | | | | 1 | | | | | 145,39 | 145,39 | 20 | | X | 1 | | 29-19 | 1957 | návrh na vyradenie | | | | | | | |
| 36 | | | | | | 1029 | JAZZ TRUBKA S PUZDROM | | | | | | | | | 1 | | | | | 37,77 | 37,77 | 08 | | 004 | 1 | | 29-19 | 1959 | návrh na vyradenie | | | | | | | |
| 37 | | | | | | 1030 | JAZZ TRUBKA S PUZDROM | | | | | | | | | 1 | | | | | 23,40 | 23,40 | 08 | | 004 | 1 | | 29-19 | 1962 | návrh na vyradenie | | | | | | | |
| 38 | | | | | | 1031 | TRUBKA S PUZDROM | | | | | | | | | 1 | | | | | 25,23 | 25,23 | 08 | | 004 | 1 | | 29-19 | 1962 | návrh na vyradenie | | | | | | | |
| 39 | | | | | | 1032 | B KLARINET S PUZDROM | | | | | | | | | 1 | | | | | 31,10 | 31,10 | 08 | | 004 | 1 | | 29-19 | 1957 | návrh na vyradenie | | | | | | | |
| 40 | | | | | | 1033 | B KLARINET S PUZDROM | | | | | | | | | 1 | | | | | 60,08 | 60,08 | 08 | | 004 | 1 | | 29-19 | 1962 | návrh na vyradenie | | | | | | | |
| 41 | | | | | | 1037 | B KLARINET S PUZDROM | | | | | | | | | 1 | | | | | 60,08 | 60,08 | 08 | | 004 | 1 | | 29-19 | 1962 | návrh na vyradenie | | | | | | | |
| 42 | | | | | | 1041 | VELKY BUBON | | | | | | | | | 1 | | | | | 24,63 | 24,63 | 20 | | 004 | 1 | | 29-19 | 1962 | návrh na vyradenie | | | | | | | |
| 43 | | | | | | 1085 | MINIHARMONIUM | | | | | | | | | 1 | | | | | 46,47 | 46,47 | 20 | | X | 1 | | 29-19 | 1981 | návrh na vyradenie | | | | | | | |
| 44 | | | | | | 1091 | VELKY BUBON POCHODOVY | | | | | | | | | 1 | | | | | 39,17 | 39,17 | 20 | | X | 1 | | 29-19 | 1981 | návrh na vyradenie | | | | | | | |
| 45 | | | | | | 1092 | FLAUTA C | | | | | | | | | 1 | | | | | 64,40 | 64,40 | 08 | | 004 | 1 | | 29-19 | 1981 | návrh na vyradenie | | | | | | | |
| 46 | | | | | | 1097 | KRIDLOVKA B | | | | | | | | | 1 | | | | | 49,79 | 49,79 | 08 | | 004 | 1 | | 29-19 | 1981 | návrh na vyradenie | | | | | | | |
| 47 | | | | | | 1098 | LESNY ROH | | | | | | | | | 1 | | | | | 78,01 | 78,01 | 20 | | 004 | 1 | | 29-19 | 1981 | návrh na vyradenie | | | | | | | |
| 48 | | | | | | 1100 | KRIDLOVKA | | | | | | | | | 1 | | | | | 53,81 | 53,81 | 08 | | 004 | 1 | | 29-19 | 1981 | návrh na vyradenie | | | | | | | |
| 49 | | | | | | 1101 | KRIDLOVKA | | | | | | | | | 1 | | | | | 53,81 | 53,81 | 08 | | 004 | 1 | | 29-19 | 1981 | návrh na vyradenie | | | | | | | |
| 50 | | | | | | 1102 | KRIDLOVKA | | | | | | | | | 1 | | | | | 57,43 | 57,43 | 08 | | 004 | 1 | | 29-19 | 1981 | návrh na vyradenie | | | | | | | |
| 51 | | | | | | 1103 | KRIDLOVKA | | | | | | | | | 1 | | | | | 73,16 | 73,16 | 08 | | 004 | 1 | | 29-19 | 1981 | návrh na vyradenie | | | | | | | |
| 52 | | | | | | 1104 | B TENOR | | | | | | | | | 1 | | | | | 91,28 | 91,28 | 20 | | 004 | 1 | | 29-19 | 1981 | návrh na vyradenie | | | | | | | |
| 53 | | | | | | 1105 | B TENOR | | | | | | | | | 1 | | | | | 91,28 | 91,28 | 20 | | 004 | 1 | | 29-19 | 1981 | návrh na vyradenie | | | | | | | |
| 54 | | | | | | 1106 | B BARYTON | | | | | | | | | 1 | | | | | 98,59 | 98,59 | 20 | | 004 | 1 | | 29-19 | 1981 | návrh na vyradenie | | | | | | | |

| | A | B | C | D | E | F | G | H | I | J | K | L | M | N | O | P | Q | R | S | T | U | V | W | X | Y | Z | AA | AB | AC | AD | AE | AF | AG | AH | AI | AJ | AK | AL | AM | AN | AO | AP | AQ | | | | | | | |
|----|---|---|---|---|---|------|--------------------|---|---|---|---|---|---|---|---|--|---|---|---|---|------------------------------|--------|--------|----|-----|---|-------|------|-----------------------------------|----|----|----|----|----|----|----|----|----|----|----|---|----|----|--|--|--|--|--|--|--|
| 55 | | | | | | 1107 | TROMBON B | | | | | | | | | | 1 | | | | | 90,12 | 90,12 | 20 | 004 | 1 | 29-19 | 1981 | návrh na vyradenie | | | | | | | | | | | | | | | | | | | | | |
| 56 | | | | | | 1119 | B KRIDLOVKA | | | | | | | | | | 1 | | | | | 49,79 | 49,79 | 08 | 004 | 1 | 29-19 | 1983 | návrh na vyradenie | | | | | | | | | | | | | | | | | | | | | |
| 57 | | | | | | 1120 | B KRIDLOVKA | | | | | | | | | | 1 | | | | | 49,79 | 49,79 | 08 | 004 | 1 | 29-19 | 1983 | návrh na vyradenie | | | | | | | | | | | | | | | | | | | | | |
| 58 | | | | | | 1138 | B TENOR AMATI | | | | | | | | | | 1 | | | | | 98,92 | 98,92 | 20 | 004 | 1 | 29-19 | 1986 | návrh na vyradenie | | | | | | | | | | | | | | | | | | | | | |
| 59 | | | | | | 1250 | EPIREX | | | | | | | | | | 1 | | | | | 184,56 | 184,56 | 20 | X | 1 | 29-19 | 1975 | návrh na vyradenie | | | | | | | | | | | | | | | | | | | | | |
| 60 | | | | | | 1252 | HELIGON F | | | | | | | | | | 1 | | | | | 190,53 | 190,53 | 20 | 004 | 1 | 29-19 | 1981 | návrh na vyradenie | | | | | | | | | | | | | | | | | | | | | |
| 61 | | | | | | 1263 | ZOSILOVAC | | | | | | | | | | 1 | | | | | 86,30 | 86,30 | 20 | X | 2 | 29-19 | 1994 | návrh na vyradenie | | | | | | | | | | | | | | | | | | | | | |
| 62 | | | | | | 1267 | GRAMOFON KUFRIKOVY | | | | | | | | | | 1 | | | | | 45,81 | 45,81 | 20 | X | 2 | 29-19 | 1995 | návrh na vyradenie -oranžový | | | | | | | | | | | | | | | | | | | | | |
| 63 | | | | | | 1268 | GRAMOFON KUFRIKOVY | | | | | | | | | | 1 | | | | | 45,81 | 45,81 | 20 | X | 2 | 29-19 | 1995 | návrh na vyradenie -sivý | | | | | | | | | | | | | | | | | | | | | |
| 64 | | | | | | 1281 | STOJAN K MIKROFONU | | | | | | | | | | 1 | | | | | 39,83 | 39,83 | 20 | X | 2 | 29-19 | 1996 | návrh na vyradenie - poškodený | | | | | | | | | | | | | | | | | | | | | |
| 65 | | | | | | | | | | | | | | | | | | | | | | | | | | | | | | | | | | | | | | | | | | | | | | | | | | |
| 66 | Počet: 30 ks | | | | | | | | | | | | | | | | | | | | | | | | | | | | | | | | | | | | | | | | 29 - 19 UP od 500 do 30000 celkom: 2 086,34 EUR | | | | | | | | | |
| 67 | | | | | | | | | | | | | | | | | | | | | | | | | | | | | | | | | | | | | | | | | | | | | | | | | | |
| 68 | | | | | | | | | | | | | | | | | | | | | | | | | | | | | | | | | | | | | | | | | | | | | | | | | | |
| 69 | | | | | | | | | | | | | | | | | | | | | | | | | | | | | | | | | | | | | | | | | | | | | | | | | | |
| 70 | POČET CELKOM: | | | | | | | | | | | | | | | 41 ks | | | | | | | | | | | | | | | | | | | | | | | | | | | | | | | | | | |
| 71 | SUMA CELKOM: | | | | | | | | | | | | | | | 2918,23 EUR | | | | | | | | | | | | | | | | | | | | | | | | | | | | | | | | | | |
| 72 | | | | | | | | | | | | | | | | | | | | | | | | | | | | | | | | | | | | | | | | | | | | | | | | | | |
| 73 | | | | | | | | | | | | | | | | | | | | | | | | | | | | | | | | | | | | | | | | | | | | | | | | | | |
| 74 | Dátum a čas vykonania inventúry: 12.04.2016 | | | | | | | | | | | | | | | Vedúci inv. komisie: Zuzana Kenyerešová | | | | | | | | | | | | | | | | | | | | | | | | | | | | | | | | | | |
| 75 | Začaté dňa: | | | | | | | | | | | | | | | Členovia inv. komisie: Mgr. Edita Balázsová, Mgr. art. Patrik Kobela | | | | | | | | | | | | | | | | | | | | | | | | | | | | | | | | | | |
| 76 | Skončené dňa: | | | | | | | | | | | | | | | | | | | | | | | | | | | | | | | | | | | | | | | | | | | | | | | | | |
| 77 | | | | | | | | | | | | | | | | | | | | | | | | | | | | | | | | | | | | | | | | | | | | | | | | | | |
| 78 | | | | | | | | | | | | | | | | | | | | | | | | | | | | | | | | | | | | | | | | | | | | | | | | | | |
| 79 | | | | | | | | | | | | | | | | | | | | | | | | | | | | | | | | | | | | | | | | | | | | | | | | | | |
| 80 | | | | | | | | | | | | | | | | | | | | | | | | | | | | | | | | | | | | | | | | | | | | | | | | | | |
| 81 | | | | | | | | | | | | | | | | | | | | | | | | | | | | | | | | | | | | | | | | | | | | | | | | | | |
| 82 | | | | | | | | | | | | | | | | | | | | | | | | | | | | | | | | | | | | | | | | | | | | | | | | | | |
| 83 | Fíľakovo | | | | | | | | | | | | | | | | | | | | PhDr. Zoran Ardamica, PhD. | | | | | | | | | | | | | | | | | | | | | | | | | | | | | |
| 84 | Miesto zhotovenia: | | | | | | | | | | | | | | | | | | | | Hmotne zodpovedný pracovník: | | | | | | | | | | | | | | | | | | | | | | | | | | | | | |
| 85 | | | | | | | | | | | | | | | | | | | | | | | | | | | | | | | | | | | | | | | | | | | | | | | | | | |

Základná umelecká škola
Koháňske námestie č. 8
986 01 Fíľakovo

